Jugar, un asunto muy serio

Imma **Marín**

Octubre 2020

FORO NACIONAL: Crianza amorosa + juego

¡Hola!

(Esta será de las pocas afirmaciones de hoy)

Imma Marín @immamarin @marinvizate
FORO NACIONAL: Crianza amorosa + juego

¿Cómo están?

(Sí. ¡Hoy nos haremos muchas preguntas!)

Imma Marín @immamarin @marinvizate
FORO NACIONAL: Crianza amorosa + juego

1

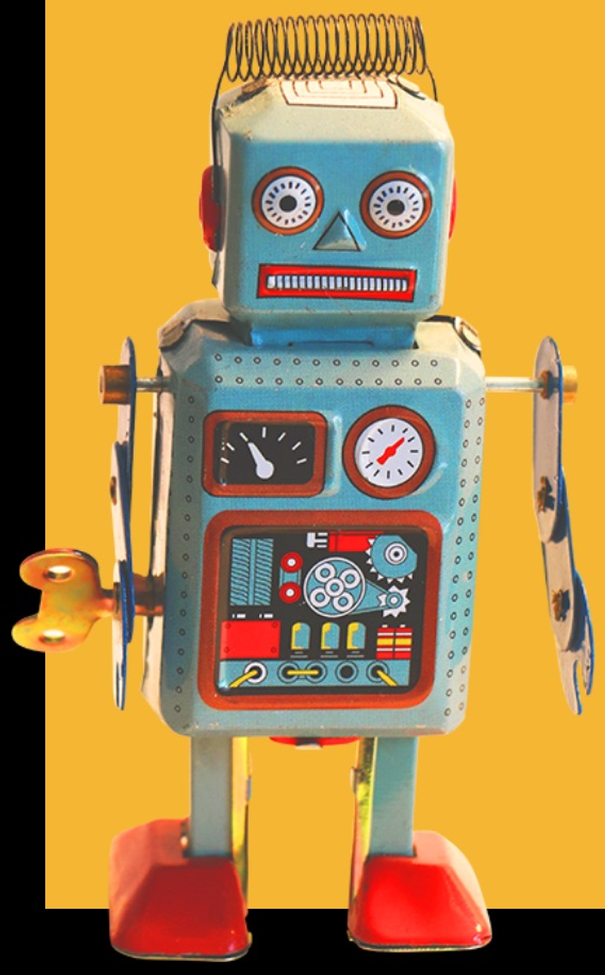

"¿Qué es lo que hacemos cuando vemos a un niño que no juega y está solo y quieto?"

Imma Marín @immamarin @marinvizate
FORO NACIONAL: Crianza amorosa + juego

1

De manera espontánea asociamos juego a salud. Salud física y emocional.

¿Preguntarnos si hay algo que está mal?

Imma Marín @immamarin @marinvizate

FORO NACIONAL: Crianza amorosa + juego

1

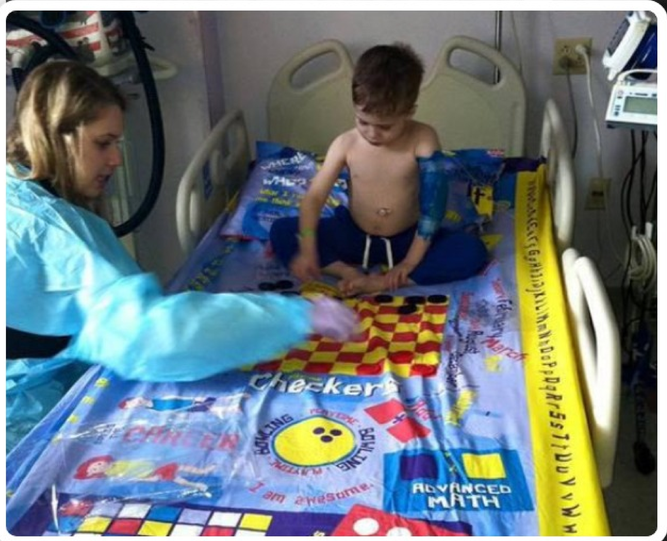

Por eso se encuentra juego en entornos donde incluso la supervivencia está seriamente comprometida.

¿Será que necesitamos jugar?

Imma Marín @immamarin @marinvizate

FORO NACIONAL: Crianza amorosa + juego

2

"¿Qué tiene el juego tan importante como para formar parte de la Convención ?"

Imma Marín @immamarin @marinvizate
FORO NACIONAL: Crianza amorosa + juego

2

¿Tal vez que el juego sea pura vida?

La forma natural como conocemos el mundo, lo amamos, los comprendemos, lo recreamos...

Imma Marín @immamarin @marinvizate
FORO NACIONAL: Crianza amorosa + juego

3

"¿Comprendemos el juego como un derecho en lo público y en la vida cotidiana?"

Imma Marín @immamarin @marinvizate
FORO NACIONAL: Crianza amorosa + juego

3

A menudo confundimos la necesidad de juego con el juego educativo organizado o bien con el acceso a juegos y juguetes comercializados.

¿De qué hablamos cuando hablamos de juego en el marco de los Derechos del Niño?

Imma Marín @immamarin @marinvizate

FORO NACIONAL: Crianza amorosa + juego

3

El juego, sumado a la crianza amorosa es un elemento protector de las infancias, pero lo es como consecuencia y no como objetivo.

¿Será que el juego es un fin en sí mismo?

Imma Marín @immamarin @marinvizate
FORO NACIONAL: Crianza amorosa + juego

4

"¿Cuáles pueden ser las implicaciones de la comprensión del derecho al juego desde el ámbito público?"

Imma Marín @immamarin @marinvizate
FORO NACIONAL: Crianza amorosa + juego

Imma Marín @immamarin @marinvizate
FORO NACIONAL: Crianza amorosa + juego

5

"¿Cuáles pueden ser las implicaciones de la comprensión del derecho al juego desde la vida cotidiana?"

Imma Marín @immamarin @marinvizate
FORO NACIONAL: Crianza amorosa + juego

5

Porque una ciudad no es educadora sino es amorosa con las infancias y capaz de protegerlas. Y para ello el juego es imprescindible.

¿Serán los espacios de juego espontáneo?

Imma Marín @immamarin @marinvizate

FORO NACIONAL: Crianza amorosa + juego

5

Un tiempo pausado, lento, sin estrés. Y unos materiales estructurados y no estructurados que permitan el desarrollo de la creatividad, las aptitudes físicas, sociales, cognitivas y emocionales.

¿Será el tiempo de calidad o los materiales para jugar?

Imma Marín @immamarin @marinvizate
FORO NACIONAL: Crianza amorosa + juego

5

Las niñas, niños y adolescentes necesitan otros iguales con quien jugar, además del apoyo de sus mayores.

¿Serán tal vez las otras personas con las que jugamos?

Imma Marín @immamarin @marinvizate
FORO NACIONAL: Crianza amorosa + juego

6

"¿Cómo lograr el compromiso de todos los adultos a una Crianza Amorosa+Juego para la prevención de las violencias contra la niñez y adolescencia?"

Imma Marín @immamarin @marinvizate
FORO NACIONAL: Crianza amorosa + juego

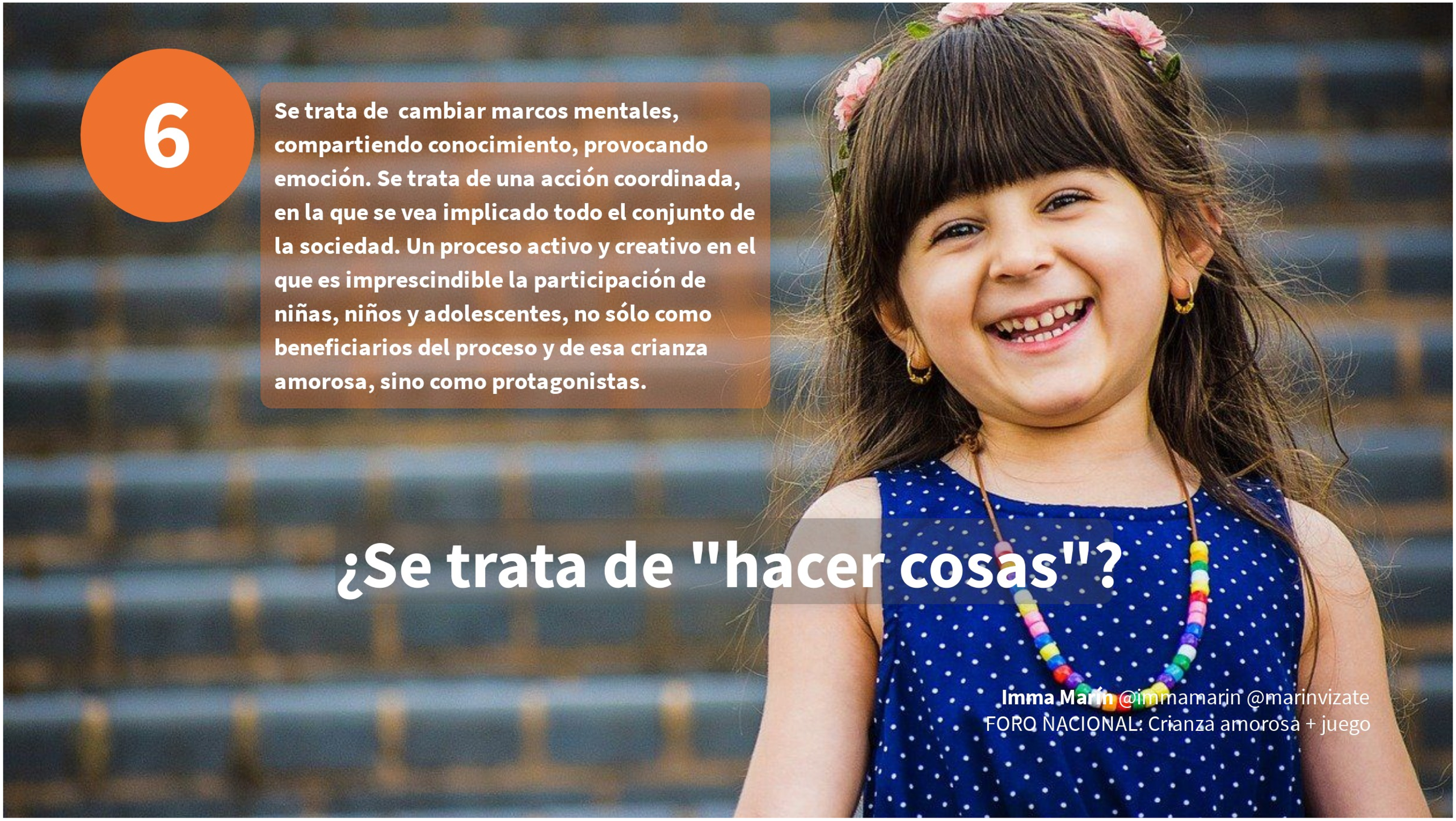

6

Se trata de cambiar marcos mentales, compartiendo conocimiento, provocando emoción. Se trata de una acción coordinada, en la que se vea implicado todo el conjunto de la sociedad. Un proceso activo y creativo en el que es imprescindible la participación de niñas, niños y adolescentes, no sólo como beneficiarios del proceso y de esa crianza amorosa, sino como protagonistas.

¿Se trata de "hacer cosas"?

Imma Marín @immamarin @marinvizate
FORO NACIONAL: Crianza amorosa + juego

6

- **Città di bambini (Tonucci, 1991)**
- **Un Plan de Juego en el Espacio Público (Ayuntamiento de Barcelona, 2017-2030)**
  - **Más información en: https://ajuntament.barcelona.cat/ecologiaurbana/es/que-hacemos-y-porque/espacio-publico-de-calidad/barcelona-da-mucho-juego**
- **Playful Paradigm, 2018-2021**
  - **Más información en: https://urbact.eu/playful-paradigm-0**
  - **Más información en: https://playful.esplugues.cat/playful-esplugues**

¿Hay alguien ahí?

Imma Marín @immamarin @marinvizate
FORO NACIONAL: Crianza amorosa + juego

¡Gracias!

Imma **Marín**
@immamarin @marinvizate

FORO NACIONAL: Crianza amorosa + juego